



## FICHA DE LECTURA Nº 1



### OBSERVO Y CONTESTO:

1. ¿Cuál es el precio de la lata de ATÚN en aceite vegetal?
2. ¿Cuál es la fecha límite de consumo?
3. ¿Qué ingredientes tiene el contenido de la lata?
4. ¿Cuál es la capacidad de la lata?
5. ¿Cuántas proteínas tiene por 100 gr. de producto?
6. ¿Quién es el dueño de la fábrica?



## FICHA DE LECTURA Nº 2

A

B

## Vocabulario y ortografía

A. Lorena se acurrucó entre las sábanas para seguir durmiendo.

B. Era un día estupendo, de esos en los que no hay colegio.

C. Sonó el teléfono. La niña se desperezó en la cama, mientras su madre lo atendía.

D. Su mamá tenía que ir, de forma urgente, a un sitio donde los niños no pueden entrar.

E. ¿Sabrás vestirte y desayunar sola? –le preguntó su mamá, algo preocupada.

F. En un ratito vendrá Inés a cuidarte.

G. Claro que sí –contestó Lorena contenta de poder demostrar que se había hecho mayor.

H. Inés era una chica muy simpática que la llevaba al colegio por la mañana.

I. Lorena sólo tuvo que calentar el desayuno que le había dejado su madre.

J. Oculto en la servilleta encontró un bombón.

1. Estiró

2. Intranquila

3. Manifestar

4. Encogió

5. Encantadora

6. Maravilloso

7. Escondido

8. Momentito

9. Apresurada

10. Preparado

### OBSERVO Y CONTESTO:

- En el recuadro **A** tienes unas frases del texto en las que aparecen subrayadas algunas palabras.
- En el recuadro **B** hay palabras que deberás relacionar con la subrayadas en el **A** según su significado.



## FICHA DE LECTURA Nº 3



OBSERVO Y CONTESTO:

1. Una viñeta no corresponde a la historia, ¿qué viñeta es?





## FICHA DE LECTURA Nº 4

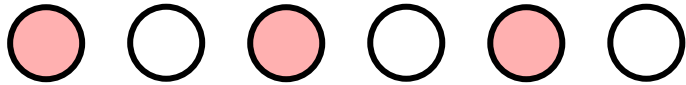

OBSERVO Y CONTESTO:

1. Escribe los diálogos que te sugieran las imágenes.





## FICHA DE LECTURA Nº 5

**No te pedimos que hagas un esfuerzo más por cuidar el medio ambiente. Esta vez, deja que lo haga tu coche.**

Lo único que te pedimos es justo lo que estás haciendo. Leer estas 17 líneas.

Sabemos que cuatro contenedores en lugar de uno ocupan espacio en cualquier cocina; que ir al container que hay a dos manzanas de tu casa, en lugar del que tienes justo enfrente, roba tiempo. Que casi todo lo que es ecológico es más caro y ¿dónde se depositan los tetrabriks: en el azul, el verde o el amarillo?

Ser responsable con el medio ambiente a veces cuesta. Pero cuando dejas que sea el Honda Civic Hybrid el que lo haga por ti, no. Sus dos motores, uno de gasolina y otro eléctrico, se combinan de tal forma que consumen y emiten menos proporcionándote el máximo rendimiento a la vez. Así, mientras tú disfrutas de la conducción, acelerando de 0 a 100 en 12,1 segundos, él sólo emite 109 g/km de CO<sub>2</sub>. Y mientras tú aprovechas su completo equipamiento, él recorre más de 1.000 km sin repostar. Te conviertes en alguien cuidadoso con tu entorno sin renunciar a nada y con la total tranquilidad de disponer de 5 años de garantía.

Si has llegado a leer hasta aquí, casi estás. Sólo nos falta invitarte a probar el Honda Civic Hybrid en cualquiera de nuestros Concesionarios.

**HONDA**  
The Power of Dreams



**Honda Civic Hybrid desde 23.500 €. Exento del Impuesto de Matriculación.**

PPP recomendado para Civic Hybrid 1.5 i-VTEC 114 CVT en Península y Baleares incluyendo IVA y transporte. 5 años de garantía, sin límite de km, a través de la Red de Concesionarios Oficiales de venta de automóviles HONDA. Consumo mixto (l/100 km): 4,6. Emisiones CO<sub>2</sub> (g/km): 109. Imagen mostrada con Accesorios Originales Honda. Información y solicitud de prueba: 902 42 46 46. [www.honda.es](http://www.honda.es)

**HONDA**  
Honda Finance Suite

**CIVIC**  
HYBRID



OBSERVO Y CONTESTO:

1. ¿De qué marca es este coche?
2. ¿Y el modelo?
3. ¿Cuál es el precio de este flamante vehículo?
4. ¿Qué tiempo tarda en pasar de 0 a 100 km/h?
5. ¿Cuántos km podemos recorrer con el depósito lleno?
6. Hay una característica de este coche que no la encontramos en ningún otro, ¿de cuál se trata?





## FICHA DE LECTURA Nº 6

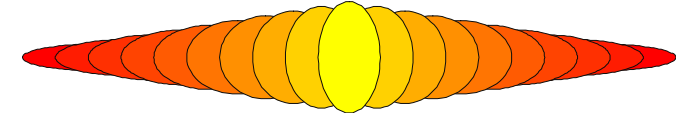

### OBSERVO Y CONTESTO:

1. ¿Cuál es la marca de este producto?
2. Sabemos que está fabricado por COVAP, pero ¿qué significan estas siglas?
3. ¿Cuál es la fecha de caducidad de este producto?
4. ¿Qué capacidad tiene este recipiente?
5. ¿Cuáles son sus dos principales componentes?
6. ¿Qué vitaminas contiene?
7. Si deseo hacer una consulta, ¿a qué teléfono llamaré?

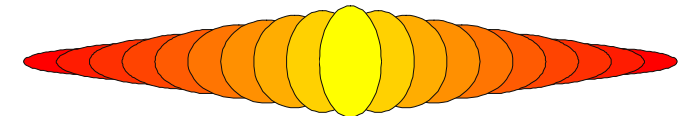



## FICHA DE LECTURA Nº 7

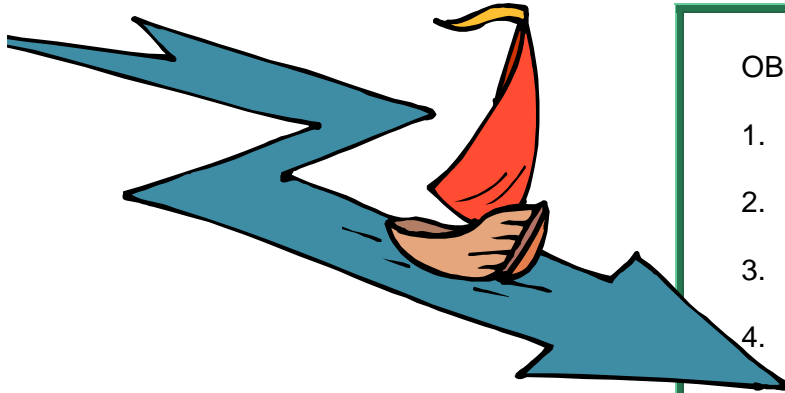

### OBSERVO Y CONTESTO:

1. ¿De dónde viene el agua mineral de Lanjarón?
2. ¿En qué ciudad está embasada el agua?
3. ¿Qué capacidad o contenido tiene el envase?
4. ¿Quién ha declarado su origen como reserva natural de la biosfera?

SERVICIO DE ATENCIÓN AL CONSUMIDOR: 902 100 334  
[www.Lanjaron.com](http://www.Lanjaron.com)  
Envasado por:  
Aguas Font Vella y Lanjarón, S.A.  
Urjell, 240 - 08036  
Barcelona  
Una Sociedad  
del Grupo Danone.  
R.S. Nº 27.9/GA

Manantial Salud (Lanjarón - Granada)  
AGUA MINERAL NATURAL

**Lanjarón**  
AGUA DE SIERRA NEVADA

1,5L

ANÁLISIS QUÍMICO (mg/L):  
BICARBONATOS 105  
SULFATOS 17,3  
CALCIO 27,2 · MAGNESIO 8,8  
SODIO 4,8  
CONDUCTIVIDAD (µS/cm) 204  
Centro Nacional de Tecnología  
y Seguridad Alimentaria. (CNTA-2005)

ORIGEN  
*Un entorno privilegiado,  
el agua de Lanjarón  
nace en el Parque Nacional  
de Sierra Nevada, declarado reserva  
de la biosfera por la UNESCO.*

COMPOSTO  
PET  
GRACIAS



## FICHA DE LECTURA Nº 8



### OBSERVO Y CONTESTO:

1. ¿La lata qué contiene tomate frito o crudo?
2. ¿Qué peso neto tiene el producto?
3. ¿Entre sus ingredientes se encuentra el azúcar?
4. ¿Cómo se llama la industria que elabora el tomate Solís en España?
5. ¿Cuántos hidratos de carbono tiene?
6. ¿En qué provincia está fabricado el tomate frito?

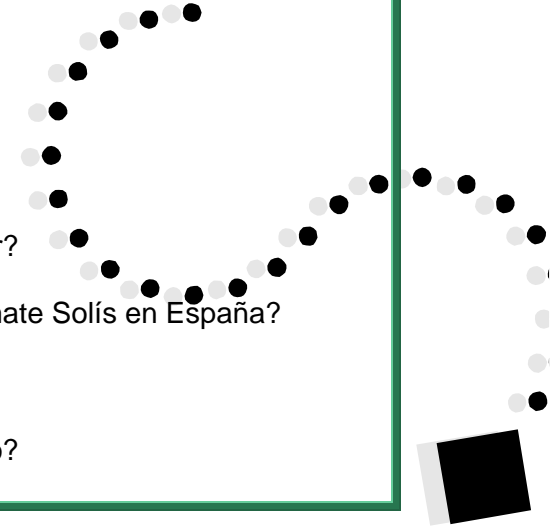





## FICHA DE LECTURA Nº 9

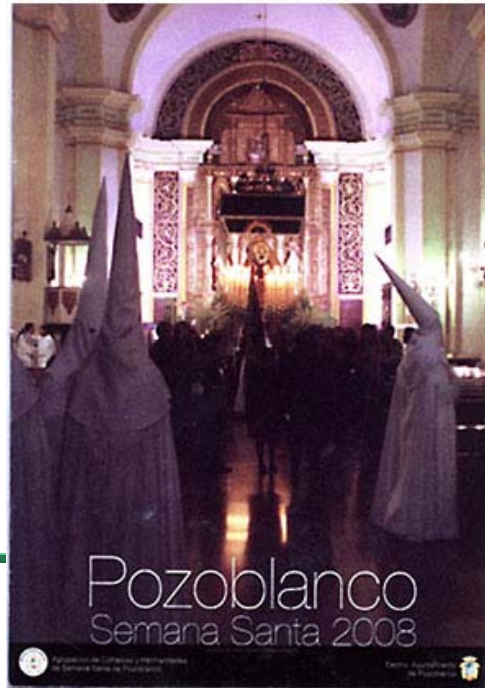
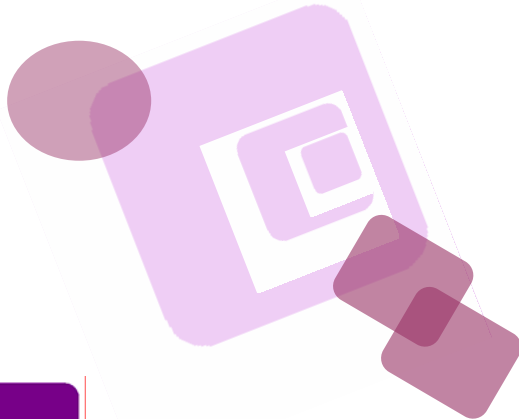

### OBSERVO Y CONTESTO:

1. ¿Qué día se celebra la procesión?
2. ¿Cómo se denomina la Hermandad?
3. ¿A qué hora (aproximadamente) será la salida del templo?
4. ¿A qué hora entrará la Cruz de Guía en la carrera oficial?
5. ¿En el recorrido pasará por la calle Mayor?
6. ¿De qué color es la túnica de los nazarenos?
7. ¿El paso de la Virgen estrena algún componente?

Viernes Santo  
Hdad. de Ntra. Sra. de la Soledad

## La Soledad

Parroquia de San Sebastián



- Hora salida del templo: 22'00
- Hora entrada en el Templo: 01'55
- Hora entrada Cruz de Guía en C.O.: 23'10
- Hora salida último paso de C.O.: 00'30

• Itinerario:  
San Sebastián, Santa Rita, Plaza del Cerro, Fernández Franco, Cronista Sepúlveda, CARRERA OFICIAL, Jacinto Benavente, José Estévez, Doctor Fleming, Jesús, Plaza de la Constitución, Ayuntamiento, Cronista Sepúlveda, Feria y San Sebastián.

• Túnicas:  
Para las nazarenas negra, al igual que las sandalias. Cordón pasado por el cuello y atado a la cintura, calcetines blancos. Escudo de la Hermandad bordado en la solapa. Para los nazarenos túnica y calcetines blancos, cordón negro colgando por la parte de la izquierda hasta abajo, cubrerrostro, escapulario, guantes y sandalias negros.

• Música:  
Banda de Cornetas y Tambores de la Hermandad tras el paso de Santo Sudario.  
Agrupación Nuestra Señora de la Soledad tras el paso de palio.

• Estrenos:  
8 ánforas de flores del paso de la Virgen.  
2 bastones pertigueros.



## FICHA DE LECTURA Nº 10

OBSERVO Y CONTESTO:

1. ¿De qué marca es este portátil?
2. ¿Cuál es su precio?
3. ¿Qué capacidad tiene de disco duro?
4. ¿En qué tienda podemos encontrarlo?
5. Para llamar la atención, ¿qué dice el anunciante?

[www.mediamarkt.es](http://www.mediamarkt.es)

**¡¡¡EL MEJOR PRECIO DE EUROPA!!!**

WIFI

Procesador Intel®  
Celeron® M530  
(1 MB de Cache L2, 1.73 GHz, 533 MHz FSB)

**512 MB**  
de memoria RAM

Disco duro de **80 GB**

Pantalla **CrystalBright**

Windows Vista

acer

**399** €

20%  
Precio  
recomendado  
499€  
Te ahorras  
100€

acer AS 4310-40050RMI

Procesador Intel® Celeron® M530 (1 MB de Cache L2, 1.73 GHz, 533 MHz FSB), 512 MB de memoria RAM, disco duro de 80 GB, pantalla 15.5" Wides CrystalBright, tarjeta gráfica Intel® Graphics Media Accelerator 943 hasta 256 MB, lector de DVD-SuperMulti, lector de tarjetas, WiFi 802.11 b/g, 4 puertos USB y teclado. Peso: 2,6kg. Material: Windows Vista Home Basic. Oferta limitada a 8.000 unidades a nivel nacional.

intel  
Celeron  
inside

[www.mediamarkt.es](http://www.mediamarkt.es)

Oferta válida del 13 al 23 de Octubre del 2009. Todos los precios incluyen IVA y GAE (Excluido de los operativos domésticos y electrónicos).

Horario de Lunes a Sábado  
10:00 - 22:00

**MediaMarkt**  
Yo no soy tonto